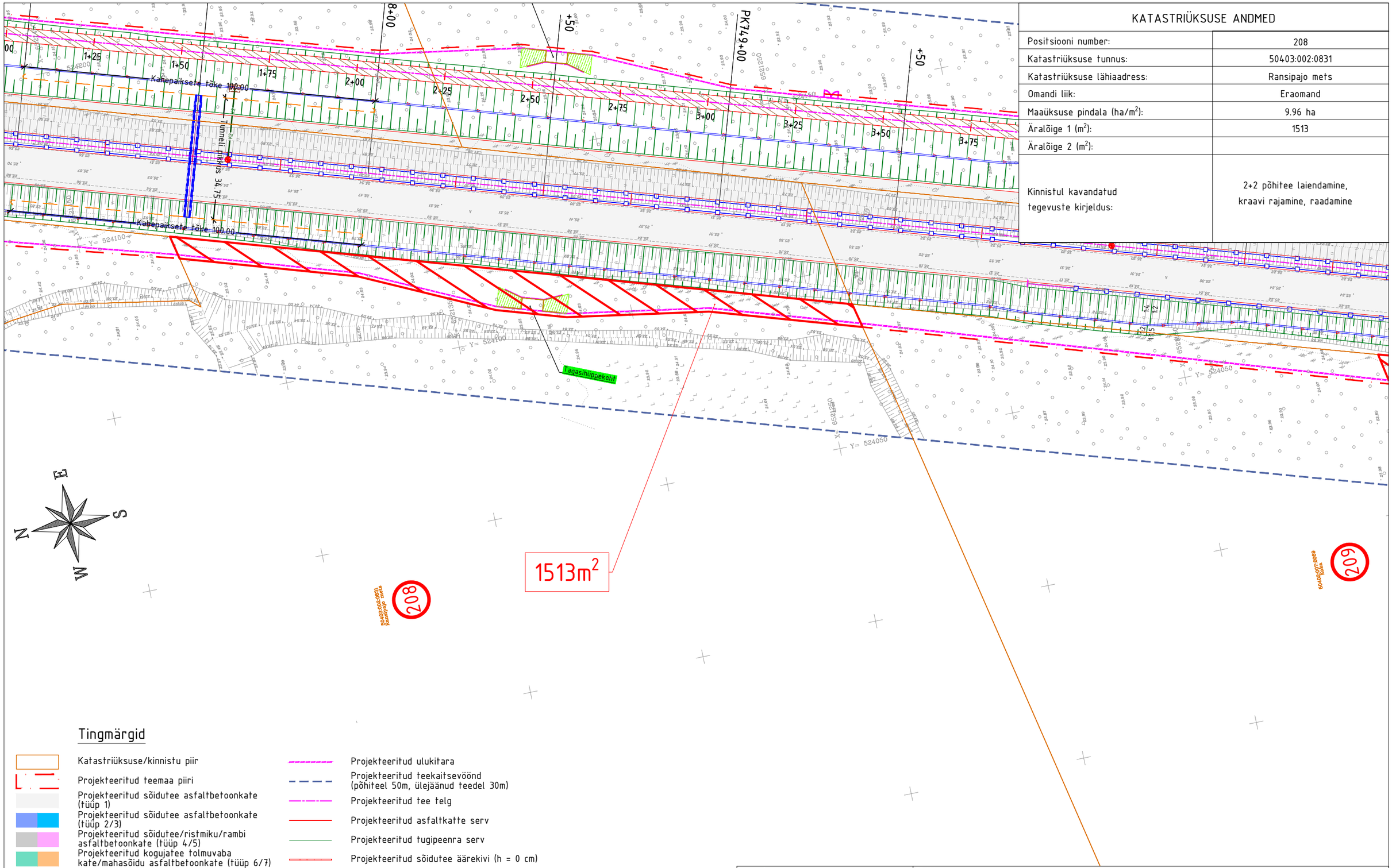

KATASTRIÜKSUSE ANDMED

Positsiooni number:	208
Katastriüksuse tunnus:	50403:002:0831
Katastriüksuse lähiaadress:	Ransipajo mets
Omandi liik:	Eraomand
Maaüksuse pindala (ha/m²):	9.96 ha
Äralõige 1 (m²):	1513
Äralõige 2 (m²):	
Kinnistul kavandatud tegevuste kirjeldus:	2+2 põhitee laiendamine, kraavi rajamine, raadamine

Tingmärgid

- Katastriüksuse/kinnistu piir
- Projekteeritud teemaa piiri
- Projekteeritud sõidutee asfaltbetoonkate (tüüp 1)
- Projekteeritud sõidutee asfaltbetoonkate (tüüp 2/3)
- Projekteeritud sõidutee/ristmiku/rambi asfaltbetoonkate (tüüp 4/5)
- Projekteeritud kogujatee tolmuvaba kate/mahasõidu asfaltbetoonkate (tüüp 6/7)
- Projekteeritud kruuskate (tüüp 7.1/9)
- Projekteeritud jalgtee asfaltbetoonkate (tüüp 8/10)
- Projekteeritud betoonkivisillutis (tüüp 12 / klompkivikate (tüüp 11)
- Projekteeritud metsa ja võsa raadamine
- Projekteeritud nõlv
- Projekteeritud äralõige (TRAM / KOV)
- Projekteeritud truup (voolu suunaga)
- Projekteeritud ulukitara
- Projekteeritud teekaitsevöönd (põhiteel 50m, ülejäänud teedel 30m)
- Projekteeritud tee telg
- Projekteeritud asfaltkatte serv
- Projekteeritud tugipeenra serv
- Projekteeritud sõidutee äärekivi (h = 0 cm)
- Projekteeritud müraseinad
- Projekteeritud sõidutee tänavavalgusti mastil
- Projekteeritud jalgtee tänavavalgusti mastil
- Likvideeritav objekt
- 1 Kinnistu positsiooni number

SELEKTOR
Selektor Projekt OÜ
reg kood 12503887
Pärnu mnt 186, Tallinn, 11314
Tel 56 565 000, selektor@selektor.ee
MTR reg. nr : EEP003348
TEL002841

TELLIJA: MAANTEEAMET

OBJEKT: RIIGITEE NR 4 TALLINN-PÄRNU-IKLA (E67) KM 62,2 - 78,8
PÄÄDEVA-KONUVERE LÕIGU I KLASSI MAANTEE EHITUSPROJEKT

LÕIK: KM 62,2 - 78,8

PROJEKTEERIJA	R. Mäe	ALLKIRI	
VASTUTAV PROJEKTEERIJA	E. Potisepp	ALLKIRI	
PROJEKTIJUHT	R. Mäe	ALLKIRI	

KUUPÄEV	26.10.2022
KUUPÄEV	26.10.2022
KUUPÄEV	26.10.2022

JOONISE NIMETUS: Krundijaotuskava Ransipajo mets

PROJ NR	JOONISE NR	PROJ ETAPP	MÕÕTKAVA	REV
P20014	KJ-208	Eelprojekt	1:1000	0